

PŮDORYS 1.NP - NOVÝ STAV

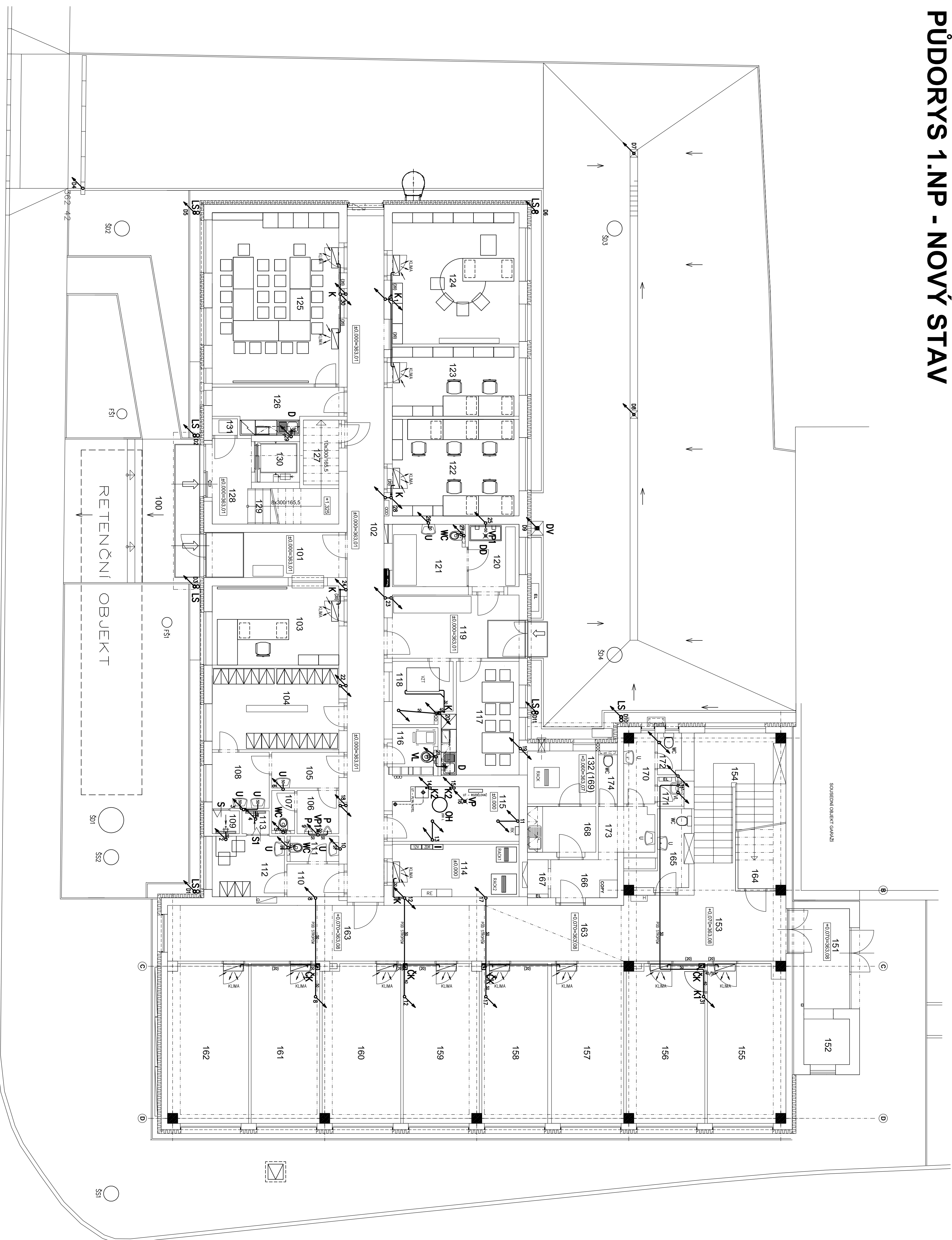

Číslo místnosti	Název místnosti	Plocha [m ²]	Poznamka
100	Záření	12,56	
101	Zároveň	9,56	
102	Okna	30,26	
103	Ozdok	15,60	
104	Stlana M2	16,10	
105	Předsíň WC M2	3,75	
106	WC M2 psů	2,80	
107	WC M2	1,50	
108	Umývárna M2	5,00	
109	Společ. M2	0,96	
110	Předsíň WC ZEV	2,64	
111	WC ZEV	2,05	
112	Stlana ZEV	6,83	
113	Společ. ZEV	0,99	
114	Rozvodna elektr. server	10,32	
115	Strožovna včl. 01, 21	10,32	
116	Okno	3,42	
117	Benčí místnost	12,54	
118	Sklo	5,66	
119	Okna	12,45	
120	Umývárna a skřínka vstřísk	4,92	
121	Okna, izolace	7,92	
122	Kancel. střešník	18,05	
123	Kancel. střešník	13,63	
124	Kancel. křeslo	26,88	
125	Sklo a zábradlí místnost	33,78	
126	Čaloun. křeslo	7,51	
127	Sklo židle	3,57	
128	Vstup pro 2P	5,02	
129	Schodiště pro 2P	8,85	
130	Střela hydraulika Plošna	2,80	
131	Strožovna vřel. hřt.	0,63	
132	Plošna	5,65	
(169)	Server (č.p. 405)		

TABULKA MÍSTNOSTÍ – SO 02 – OBJEKT č.p. 1405,
p.č. st. 3159

NO	NAME	ROOM	PODANAK
NUMERO	INSTANCI	[m ²]	
151	ISTVAN HALL	7,82	
152	VERHA	3,34	
153	OROSKA	69,80	
154	SODORFIST DO 2 nd	69,80	
155	KANIZSAR	19,25	
156	KANIZSAR	19,20	
157	KANIZSAR	17,36	
158	KANIZSAR	16,38	
159	KANIZSAR	18,69	
160	KANIZSAR	19,20	
161	KANIZSAR	17,20	
162	KANIZSAR	19,88	
163	OROSKA	69,80	
164	ISTVAN HALL	7,80	
165	VERHA NC	4,35	
166	OROSKA	3,34	
167	DOZORNA B	1,23	
168	KUCHINKA	8,85	
169	STENKA	7,40	
170	PRESENA NC	3,08	
171	DOAD	1,14	
172	NC	1,50	
173	OROSKA	3,91	
174	NC	1,56	
SODORF FLOCH		408,04	

SCHÉMA OBJEKTŮ

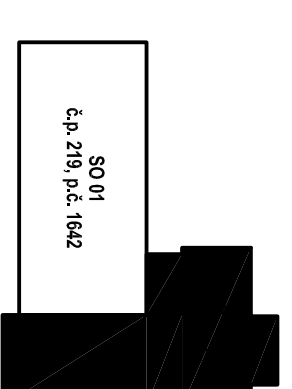

+ 0,000 = ÚROVEŇ PODLAHY 1.NP - SO 01 - č.p. 219

Upravitel:	Zodpovedný:	Hlavní projektant:
ING. ŠAFER	ING. ŠAFER	ING. TERNY
Záměr:	Okres:	Možnost 29/
Stav:	OKRES OSTRAVA	1000000000
Investor:	Upravitel:	Možnost 30/
STAVBY, s.r.o. OSTRAVA 702 1000000000	ING. ŠAFER	1000000000
Adresa: STAVEBNÍ ÚPRAVY DOMU č.p. 219 A DOMU č.p. 1465		
V STŘEDNÍ ULICI V OSTAVĚ OKRES OSTRAVA		
okres OSTRAVA, katastrální území OSTRAVA		
Okres:	Možnost 31/	
OSTRAVA	1000000000	
Okres:	Možnost 32/	
OSTRAVA	1000000000	
Okres:	Možnost 33/	
OSTRAVA	1000000000	
Okres:	Možnost 34/	
OSTRAVA	1000000000	
Okres:	Možnost 35/	
OSTRAVA	1000000000	
Okres:	Možnost 36/	
OSTRAVA	1000000000	
Okres:	Možnost 37/	
OSTRAVA	1000000000	
Okres:	Možnost 38/	
OSTRAVA	1000000000	
Okres:	Možnost 39/	
OSTRAVA	1000000000	
Okres:	Možnost 40/	
OSTRAVA	1000000000	
Okres:	Možnost 41/	
OSTRAVA	1000000000	
Okres:	Možnost 42/	
OSTRAVA	1000000000	
Okres:	Možnost 43/	
OSTRAVA	1000000000	
Okres:	Možnost 44/	
OSTRAVA	1000000000	
Okres:	Možnost 45/	
OSTRAVA	1000000000	
Okres:	Možnost 46/	
OSTRAVA	1000000000	
Okres:	Možnost 47/	
OSTRAVA	1000000000	
Okres:	Možnost 48/	
OSTRAVA	1000000000	
Okres:	Možnost 49/	
OSTRAVA	1000000000	
Okres:	Možnost 50/	
OSTRAVA	1000000000	
Okres:	Možnost 51/	
OSTRAVA	1000000000	
Okres:	Možnost 52/	
OSTRAVA	1000000000	
Okres:	Možnost 53/	
OSTRAVA	1000000000	
Okres:	Možnost 54/	
OSTRAVA	1000000000	
Okres:	Možnost 55/	
OSTRAVA	1000000000	
Okres:	Možnost 56/	
OSTRAVA	1000000000	
Okres:	Možnost 57/	
OSTRAVA	1000000000	
Okres:	Možnost 58/	
OSTRAVA	1000000000	
Okres:	Možnost 59/	
OSTRAVA	1000000000	
Okres:	Možnost 60/	
OSTRAVA	1000000000	
Okres:	Možnost 61/	
OSTRAVA	1000000000	
Okres:	Možnost 62/	
OSTRAVA	1000000000	
Okres:	Možnost 63/	
OSTRAVA	1000000000	
Okres:	Možnost 64/	
OSTRAVA	1000000000	
Okres:	Možnost 65/	
OSTRAVA	1000000000	
Okres:	Možnost 66/	
OSTRAVA	1000000000	
Okres:	Možnost 67/	
OSTRAVA	1000000000	
Okres:	Možnost 68/	
OSTRAVA	1000000000	
Okres:	Možnost 69/	
OSTRAVA	1000000000	
Okres:	Možnost 70/	
OSTRAVA	1000000000	
Okres:	Možnost 71/	
OSTRAVA	1000000000	
Okres:	Možnost 72/	
OSTRAVA	1000000000	
Okres:	Možnost 73/	
OSTRAVA	1000000000	
Okres:	Možnost 74/	
OSTRAVA	1000000000	
Okres:	Možnost 75/	
OSTRAVA	1000000000	
Okres:	Možnost 76/	
OSTRAVA	1000000000	
Okres:	Možnost 77/	
OSTRAVA	1000000000	
Okres:	Možnost 78/	
OSTRAVA	1000000000	
Okres:	Možnost 79/	
OSTRAVA	1000000000	
Okres:	Možnost 80/	
OSTRAVA	1000000000	
Okres:	Možnost 81/	
OSTRAVA	1000000000	
Okres:	Možnost 82/	
OSTRAVA	1000000000	
Okres:	Možnost 83/	
OSTRAVA	1000000000	
Okres:	Možnost 84/	
OSTRAVA	1000000000	
Okres:	Možnost 85/	
OSTRAVA	1000000000	
Okres:	Možnost 86/	
OSTRAVA	1000000000	
Okres:	Možnost 87/	
OSTRAVA	1000000000	
Okres:	Možnost 88/	
OSTRAVA	1000000000	
Okres:	Možnost 89/	
OSTRAVA	1000000000	
Okres:	Možnost 90/	
OSTRAVA	1000000000	
Okres:	Možnost 91/	
OSTRAVA	1000000000	
Okres:	Možnost 92/	
OSTRAVA	1000000000	
Okres:	Možnost 93/	
OSTRAVA	1000000000	
Okres:	Možnost 94/	
OSTRAVA	1000000000	
Okres:	Možnost 95/	
OSTRAVA	1000000000	
Okres:	Možnost 96/	
OSTRAVA	1000000000	
Okres:	Možnost 97/	
OSTRAVA	1000000000	
Okres:	Možnost 98/	
OSTRAVA	1000000000	
Okres:	Možnost 99/	
OSTRAVA	1000000000	
Okres:	Možnost 100/	
OSTRAVA	1000000000	



STAV spol. s r.o.
Machovská 29/II
602 002 OSTRAVA
IČO: 465424712
FAX: 465424712
E-mail: info@stav.cz
www.stav.cz

Stavění:	OSPOV005
Datum:	15.05.2011
Období:	63.000.001
Pracovní:	0000000000
Pracovní:	0000000000
Pracovní:	0000000000
Pracovní:	0000000000
Pracovní:	0000000000
Pracovní:	0000000000
Pracovní:	0000000000
Pracovní:	0000000000
Pracovní:	0000000000
Pracovní:	0000000000
Pracovní:	0000000000
Pracovní:	0000000000
Pracovní:	0000000000
Pracovní:	0000000000
Pracovní:	0000000000
Pracovní:	0000000000
Pracovní:	0000000000
Pracovní:	0000000000
Pracovní:	0000000000
Pracovní:	0000000000
Pracovní:	0000000000
Pracovní:	0000000000
Pracovní:	0000000000
Pracovní:	0000000000
Pracovní:	0000000000
Pracovní:	0000000000
Pracovní:	0000000000
Pracovní:	0000000000
Pracovní:	0000000000
Pracovní:	0000000000
Pracovní:	0000000000
Pracovní:	0000000000
Pracovní:	0000000000
Pracovní:	0000000000
Pracovní:	0000000000
Pracovní:	0000000000
Pracovní:	0000000000
Pracovní:	0000000000
Pracovní:	0000000000
Pracovní:	0000000000
Pracovní:	0000000000
Pracovní:	0000000000
Pracovní:	0000000000
Pracovní:	0000000000
Pracovní:	0000000000
Pracovní:	0000000000
Pracovní:	0000000000
Pracovní:	0000000000
Pracovní:	0000000000
Pracovní:	0000000000
Pracovní:	0000000000
Pracovní:	0000000000
Pracovní:	0000000000
Pracovní:	0000000000
Pracovní:	0000000000
Pracovní:	0000000000
Pracovní:	0000000000
Pracovní:	0000000000
Pracovní:	0000000000
Pracovní:	0000000000
Pracovní:	0000000000
Pracovní:	0000000000
Pracovní:	0000000000
Pracovní:	0000000000
Pracovní:	0000000000
Pracovní:	0000000000
Pracovní:	0000000000
Pracovní:	0000000000
Pracovní:	0000000000
Pracovní:	0000000000
Pracovní:	0000000000
Pracovní:	0000000000
Pracovní:	0000000000
Pracovní:	0000000000
Pracovní:	0000000000
Pracovní:	0000000000
Pracovní:	0000000000
Pracovní:	0000000000
Pracovní:	0000000000
Pracovní:	0000000000
Pracovní:	0000000000
Pracovní:	0000000000
Pracovní:	0000000000
Pracovní:	0000000000
Pracovní:	0000000000
Pracovní:	0000000000
Pracovní:	0000000000
Pracovní:	0000000000
Pracovní:	0000000000
Pracovní:	0000000000
Pracovní:	0000000000
Pracovní:	0000000000
Pracovní:	0000000000
Pracovní:	0000000000
Pracovní:	0000000000
Pracovní:	0000000000
Pracovní:	0000000000
Pracovní:	0000000000
Pracovní:	0000000000
Pracovní:	0000000000
Pracovní:	0000000000
Pracovní:	0000000000
Pracovní:	0000000000
Pracovní:	0000000000
Pracovní:	0000000000
Pracovní:	0000000000
Pracovní:	0000000000
Pracovní:	0000000000
Pracovní:	0000000000
Pracovní:	0000000000
Pracovní:	0000000000
Pracovní:	0000000000
Pracovní:	0000000000
Pracovní:	0000000000
Pracovní:	0000000000
Pracovní:	0000000000
Pracovní:	0000000000
Pracovní:	0000000000
Pracovní:	0000000000
Pracovní:	0000000000
Pracovní:	0000000000
Pracovní:	0000000000
Pracovní:	0000000000
Pracovní:	0000000000
Pracovní:	0000000000
Pracovní:	0000000000
Pracovní:	0000000000